

# **ALCALDIA MUNICIPAL DE TONACATEPEQUE**

## **UNIDAD DE DESARROLLO URBANO**

### **MEMORIA DE LABORES AÑO 2022.**

**I-PROYECTO:**

**CONCRETEADO DE DOS TRAMOS DE CALLE PRINCIPAL CANTON EL SAUCE**

**2.- UBICACIÓN:**

CALLE PRINCIPAL CANTON EL SAUCE, MUNICIPIO DE TONACATEPEQUE,  
DEPARTAMENTO DE SAN SALVADOR

**“EJECUSION DEL PROYECTO  
CONCRETEADO DE DOS TRAMOS DE CALLE  
PRINCIPAL CANTON EL SAUCE”**





**EL PROYECTO HA INICIADO CON EL PROCESO DE LIMPIEZA Y CORTE DEL  
PIE DEL TALUD, SE HA DEFINIDO EL ANCHO PROMEDIO DEL PROYECTO.**





**EL PROYECTO HA INICIADO CON EL PROCESO DE LIMPIEZA Y CORTE DEL  
PIE DEL TALUD, SE HA DEFINIDO EL ANCHO PROMEDIO DEL PROYECTO.**





**EN LA SEGUNDA ACTIVIDAD QUE HAN REALIZADO SE HA HECHO EL  
TRAZO POR UNIDAD DE AREA Y SE HA PROCEDIDO A HACER LA  
EXCAVACION PARA LA SOLERA DE FUNDACION DE LA CUNETA.**





**SE HA PROCEDIDO A HACER LA CONSTRUCCION DEL CORDON CUNETA DEL PROYECTO CONSTRUCCION DE DOS TRAMOS DE CALLE EN CANTON EL SAUCE.**





**SE HA PROCEDIDO A HACER LA CONSTRUCCION DEL CORDON CUNETA DEL PROYECTO CONATRUCCION DE DOS TRAMOS DE CALLE EN CANTON EL SAUCE.**





**AREA DE ENTRADA AL CANTON EL SAUCE, LUGAR DONDE INICIA EL  
PROYECTO REALIZADO POR LA UNIDAD DE MANTENIMIENTO E  
INFRAESTRUCTURA.**





**AVANCE DEL PROYECTO EN LA ESTACION 0+120 DE CONRDON CUNETA  
PROCESO DE EXCAVACION PARA LA FUNDACION DE LA CAMA DE AGUA.**





**PROYECTO FINALIZADO EN EL CANTON EL SAUCE.**



**I-PROYECTO:**

**CONCRETEADO DE UN TRAMO CALLE  
PRINCIPAL CASERIO LOS PARADA DEL  
CANTON MALACOFF**

**2.- UBICACIÓN:**

CALLE PRINCIPAL CANTON EL TRANSITO 1, MUNICIPIO DE TONACATEPEQUE,  
DEPARTAMENTO DE SAN SALVADOR.



**ESTADO DE LA CALLE ANTES DE EJECUTAR  
EL PROYECTO.**



**ESTADO DE LA CALLE ANTES DE EJECUTAR  
EL PROYECTO.**





**ESTADO DE LA CALLE ANTES DE EJECUTAR  
EL PROYECTO.**



**ESTADO DE LA CALLE ANTES DE EJECUTAR  
EL PROYECTO.**





**CONSTRUCCION DE CORDON CUNETA CON MAMPOSTERIA DE PIEDRA.**





**EL PROYECTO HA INICIADO CON EL PROCESO DE LIMPIEZA Y CORTE DEL  
PIE DEL TALUD, SE HA DEFINIDO EL ANCHO PROMEDIO DEL PROYECTO.**





**EL PROYECTO HA INICIADO CON EL PROCESO DE LIMPIEZA Y CORTE DEL  
PIE DEL TALUD, SE HA DEFINIDO EL ANCHO PROMEDIO DEL PROYECTO.**





**PROCESO QUE QUITAR EL MOLDE, AL CORDON CUNETA, EL PROCESO DE PULIDO SE HARA DESPUES DEL PROCESO DE CONCRETEADO DE LA CALLE.**





**TERMINADO EL PROCESO DE COSNTRUCCION DEL CORDON CUNETA, SE  
PROCEDE A HACER EL CORTE DE RASANTE NATURAL PARA OBTENER  
EL NIVEL DE RSASNTE DE PROYECTO, CORDON CUNETA TERMINADO.**



**APOYO AL CENTRO ESCOLAR EN LA CONSTRUCCION DE LA RAMPA DE ACCESO.**





**CONSTRUCCION DE DECARGAS DE AGUAS LLUVIAS.**





**EL PROYECTO ESTA COMPLETO AL 100% EN TOTAL SE HIZO 125 METROS DE LARGO POR 6.00 METROS DE ANCHO.**





**EL PROYECTO ESTA COMPLETO AL 100% EN TOTAL SE HIZO 125 METROS DE LARGO POR 6.00 METROS DE ANCHO.**

**I-PROYECTO:**

“CONCRETEADO CON CORDON CUNETAS DE UN TRAMO DE LA CALLE PRINCIPAL,  
CASERIO ZACAMIL DEL CANTON LA FUENTE”

**2.- UBICACIÓN:**

CALLE PRINCIPAL CASERIO ZACAMIL DEL CANTON LA FUENTE, MUNICIPIO DE  
TONACATEPEQUE, DEPARTAMENTO DE SAN SALVADOR.

**“CONCRETEADO CON CORDON CUNETAS DE UN  
TRAMO DE LA CALLE PRINCIPAL, CASERIO  
ZACAMIL DEL CANTON LA FUENTE”**





# ALCALDÍA MUNICIPAL DE TONACATEPEQUE



2da. Avenida Sur y 1a . Calle Poniente, Barrio San Nicolás, Tonacatepeque, Departamento de San Salvador, Tel. 2325-8200 / 2325-8201 / Telefax 2325-8205.







# ALCALDÍA MUNICIPAL DE TONACATEPEQUE



2da. Avenida Sur y 1a . Calle Poniente, Barrio San Nicolás, Tonacatepeque, Departamento de San Salvador, Tel. 2325-8200 / 2325-8201 / Telefax 2325-8205.







# ALCALDÍA MUNICIPAL DE TONACATEPEQUE



2da. Avenida Sur y 1a . Calle Poniente, Barrio San Nicolás, Tonacatepeque, Departamento de San Salvador, Tel. 2325-8200 / 2325-8201 / Telefax 2325-8205.







# ALCALDÍA MUNICIPAL DE TONACATEPEQUE



2da. Avenida Sur y 1a. Calle Poniente, Barrio San Nicolás, Tonacatepeque, Departamento de San Salvador, Tel. 2325-8200 / 2325-8201 / Telefax 2325-8205.







**EL PROYECTO HA INICIADO CON EL PROCESO DE LIMPIEZA Y CORTE DEL PIE DEL TALUD, SE HA DEFINIDO EL ANCHO PROMEDIO DEL PROYECTO.**





**EL PROYECTO HA INICIADO CON EL PROCESO DE LIMPIEZA Y CORTE DEL  
PIE DEL TALUD, SE HA DEFINIDO EL ANCHO PROMEDIO DEL PROYECTO.**





**EL PROYECTO HA INICIADO CON EL PROCESO DE LIMPIEZA Y CORTE DEL  
PIE DEL TALUD, SE HA DEFINIDO EL ANCHO PROMEDIO DEL PROYECTO.**





**EN LA SEGUNDA ACTIVIDAD QUE HAN REALIZADO SE HA HECHO EL TRAZO POR UNIDAD DE AREA Y SE HA PROCEDIDO A HACER LA EXCAVACION PARA LA SOLERA DE FUNDACION DE LA CUNETA.**





**SE HA PROCEDIDO A HACER LA CONSTRUCCION DEL CORDON CUNETA  
DEL PROYECTO CONATRUCCION DE UN TRAMO EN CASERIO ZACAMIL.**





**SE HA PROCEDIDO A HACER LA CONSTRUCCION DEL CORDON CUNETA.**





**SE HA PROCEDIDO A LA ELABORACION DEL CONCRETEADO, PERO POR EFECTOS DE LA LLUVIA DE LOS DIAS LUNES 23 Y MARTES 24 DE MAYO EL AVANCE HA SIDO POCO.**



**EL PROYECTO ESTA TERMINADO AL 100%, EN EL CANTON ZACAMIL.**





**EL PROYECTO ESTA TERMINADO AL 100%, EN EL CANTON ZACAMIL.**





**EL PROYECTO ESTA TERMINADO AL 100%, EN EL CANTON ZACAMIL.**





**EL PROYECTO ESTA TERMINADO AL 100%, EN EL CANTON ZACAMIL.**

**I-PROYECTO:**

**CONCRETEADO DE DOS, TRAMOS DE CALLE Y  
CONSTRUCCION DE MURO DE RETENCION DEL CANTON EL  
TRANSITO II, TONACATEPEQUE.**

**2.- UBICACIÓN:**

CALLE PRINCIPAL cantón el Transito 2 y calle anexa, calle caserío Los Mazariegos  
MUNICIPIO DE TONACATEPEQUE, DEPARTAMENTO DE SAN SALVADOR.



**CALLE DE ACCESO A CASERIO LOS MAZARIEGOS ANTES DE REALIZAR  
EL PROYECTO.**





**CALLE DE ACCESO A CASERIO LOS MAZARIEGOS ANTES DE REALIZA EL PROYECTO.**



**CALLE DE ACCESO A CASERIO LOS MAZARIEGOS ANTES DE REALIZA EL PROYECTO.**





**EJECUCION DE LA CALLE DE ACCESO A CASERIO LOS MAZARIEOS.**





**EJECUSION DE LA CALLE DE ACCESO A CASERIO LOS MAZARIEOS.**



## **AREA DE CONSTRUCCION DE MUROS DE RETENCION.**



## **ESTADO DE LA CALLE ANTES DE REALIZAR EL PROYECTO.**



**ESTADO DE LA CALLE ANTES DE REALIZAR EL PROYECTO.**





**ESTADO DE LA CALLE ANTES DE REALIZAR EL PROYECTO.**





**EL MURO DEL COSTADO NORTE ESTA TERMIANDO EN UN 95% PENDIENTE  
SOLAMENTE TERMINAR LA CORONA DEL MISMO.**





**EL MURO DEL COSTADO NORTE ESTA TERMIANDO EN UN 98% PENDIENTE SOLAMENTE TERMINAR LA CORONA DEL MISMO.**





**LOS ESPACIOS ENTRE EL MURO Y LA CALLE SE LE APLICARA UNA MEZCLA DE TIERRA BLANCA Y CEMENTO PARA FORMAR UN LODO CREDO CON UNA RESISTENCIA DE 84%. FALTA LA CONSTRUCCION DE GRADAS DE DESCARGA**





**EN LA FASE DE LA TERMINACION DEL MURO, COLOCANDO PIEDRA PARA  
TERMIANR CON LA CORONA DEL MURO.**





**EL MURO EN EL COSTADO SUR, ESTA TERMINADO EN UN 98% A PESAR QUE SOLAMENTE HAY 4 PERSONAS EN EL TRABAJO, 3 DE SON EMPLEADOS DE LA ALCALDIA MUNICIPAL DE MANERA TEMPORAL Y 1 PERSONA DE PARTE DE LA DIRECTIVA.**





**EL MURO EN EL COSTADO SUR, ESTA TERMINADO EN UN 98% A PESAR QUE SOLAMENTE HAY 4 PERSONAS EN EL TRABAJO, 3 DE SON EMPLEADOS DE LA ALCALDIA MUNICIPAL DE MANERA TEMPORAL Y 1 PERSONA DE PARTE DE LA DIRECTIVA.**





**EL MURO EN EL COSTADO SUR, ESTA TERMINADO EN UN 98% A PESAR QUE SOLAMENTE HAY 4 PERSONAS EN EL TRABAJO, 3 DE SON EMPLEADOS DE LA ALCALDIA MUNICIPAL DE MANERA TEMPORAL Y 1 PERSONA DE PARTE DE LA DIRECTIVA.**





**PROCESO DE FINALIZACION DE LACORONA DEL MURO EN EL COSTADO SUR.**





**PROCESO DE FINALIZACION DE LACORONA DEL MURO EN EL COSTADO SUR.**





**MURO EN EL COSTADO SUR, ESTA COMPLETAMENTE TERMIANDO.**

**I-PROYECTO:**

**“ASFALTADO DE TRAMO DE CALLE PRINCIPAL DE CASERIO LOS  
GALDAMEZ Y CALLEJAS DEL CANTON LA FUENTE”.**

**2.- UBICACIÓN:**

CALLE PRINCIPAL CASERIO LOS GALDAMEZ Y CALLES DEL CANTON LA FUENTE,  
MUNICIPIO DE TONACATEPEQUE, DEPARTAMENTO DE SAN SALVADOR.





# ALCALDÍA MUNICIPAL DE TONACATEPEQUE



2da. Avenida Sur y 1a . Calle Poniente, Barrio San Nicolás, Tonacatepeque, Departamento de San Salvador, Tel. 2325-8200 / 2325-8201 / Telefax 2325-8205.

---





# ALCALDÍA MUNICIPAL DE TONACATEPEQUE



2da. Avenida Sur y 1a . Calle Poniente, Barrio San Nicolás, Tonacatepeque, Departamento de San Salvador, Tel. 2325-8200 / 2325-8201 / Telefax 2325-8205.







# ALCALDÍA MUNICIPAL DE TONACATEPEQUE



2da. Avenida Sur y 1a . Calle Poniente, Barrio San Nicolás, Tonacatepeque, Departamento de San Salvador, Tel. 2325-8200 / 2325-8201 / Telefax 2325-8205.

---







**EL PROYECTO HA INICIADO CON EL PROCESO DE LIMPIEZA Y CORTE DEL  
PIE DEL TALUD, SE HA DEFINIDO EL ANCHO PROMEDIO DEL PROYECTO.**





**PROCESO DE TRAZO Y NIVELACION DEL TERRENO DONDE SE  
CONSTRUYE EL PROYECTO EN EL CASERIO LOS GALDAMEZ Y  
CALLEJAS.**





**SE HA PROCEDIDO A HACER LA CONSTRUCCION DEL CORDON CUNETA  
DEL PROYECTO.**





**EL PROYECTO HA INICIADO CON EL PROCESO DE LIMPIEZA Y CORTE DEL  
PIE DEL TALUD, SE HA DEFINIDO EL ANCHO PROMEDIO DEL PROYECTO.**





**PROCESO DE ACARREO INTERNO DE PIEDRA PARA LA FUNDACION DE LA  
CAMA DE AGUA O CUNETETA.**





# ALCALDÍA MUNICIPAL DE TONACATEPEQUE



GOBIERNO DE  
EL SALVADOR

2da. Avenida Sur y 1a . Calle Poniente, Barrio San Nicolás, Tonacatepeque, Departamento de San Salvador, Tel. 2325-8200 / 2325-8201 / Telefax 2325-8205.



**PARTE DEL PROCESO CONSTRUCTIVO, COLOCACION DE PIEDRA PARA LA FUNDACION DE LA CAMA DE AGUA.**





**EN LA SEGUNDA ACTIVIDAD QUE HAN REALIZADO SE HA HECHO EL  
TRAZO POR UNIDAD DE AREA Y SE HA PROCEDIDO A HACER LA  
EXCAVACION PARA LA SOLERA DE FUNDACION DE LA CUNETA.**





**EN LA SEGUNDA ACTIVIDAD QUE HAN REALIZADO SE HA HECHO EL  
TRAZO POR UNIDAD DE AREA Y SE HA PROCEDIDO A HACER LA  
EXCAVACION PARA LA SOLERA DE FUNDACION DE LA CUNETA Y  
COLOCACION DE PIEDRA EN LA FUNDACION.**





**CONSTRUCCION DE CAMA DE AGUA CON EL PROCESO DE MAMPOSTERIA  
DE PIEDRA.**





**COLOCACION DE MORTERO COMO LIGANTE DE LA MAMPOSTERIA DE  
PIEDRA, PARA LA CONFORMACION DE LA CAMA DE AGUA.**





**SE HA PROCEDIDO A REALIZAR LA CONSTRUCCION DE LA CAMA DE  
AGUA, DEL PROYECTO EN TOTAL SE HAN HECHO, 160 METROS LINEALES  
DE CUNETA.**





**TERMIANDO EL PROCESO DE CONSTRUCCION DE CORDON CUNETA SE  
PROCEDEERA A HACER EL ACABADO DE PULIDO DEL CORDON Y LUEGO  
DE LA CUNETA.**





**PREPRFACION DE LA BASE PREVIA A LA COLOCACION DE LA MEZCLA  
ASFALTICA.**





**TERMINADO LA COLOCACION DE MEZCLA ASFALTICA EN CALIENTE.**





**TERMINADO LA COLOCACION DE MEZCLA ASFALTICA EN CALIENTE.**



**I-PROYECTO:**

**“ASFALTADO DE TRAMO DE CALLE PRINCIPAL DEL CASERIO  
TIERRA BLANCA, DEL CANTON EL TRANSITO”**

**2.- UBICACIÓN:**

CALLE PRINCIPAL CASERIO TIERRA BLANCA, MUNICIPIO DE TONACATEPEQUE,  
DEPARTAMENTO DE SAN SALVADOR.





**EL PROYECTO HA INICIADO CON EL PROCESO DE LIMPIEZA Y CORTE DEL PIE DEL TALUD, SE HA DEFINIDO EL ANCHO PROMEDIO DEL PROYECTO.**





# ALCALDÍA MUNICIPAL DE TONACATEPEQUE



GOBIERNO DE  
EL SALVADOR

2da. Avenida Sur y 1a. Calle Poniente, Barrio San Nicolás, Tonacatepeque, Departamento de San Salvador, Tel. 2325-8200 / 2325-8201 / Telefax 2325-8205.





**EL PROYECTO HA INICIADO CON EL PROCESO DE LIMPIEZA Y CORTE DEL PIE DEL TALUD, SE HA DEFINIDO EL ANCHO PROMEDIO DEL PROYECTO.**





**EL PROYECTO HA INICIADO CON EL PROCESO DE LIMPIEZA Y CORTE DEL PIE DEL TALUD, SE HA DEFINIDO EL ANCHO PROMEDIO DEL PROYECTO.**



**EN LA SEGUNDA ACTIVIDAD QUE HAN REALIZADO SE HA HECHO EL TRAZO POR UNIDAD DE AREA Y SE HA PROCEDIDO A HACER LA EXCAVACION PARA LA SOLERA DE FUNDACION DE LA CUNETETA.**





# ALCALDÍA MUNICIPAL DE TONACATEPEQUE



2da. Avenida Sur y 1a. Calle Poniente, Barrio San Nicolás, Tonacatepeque, Departamento de San Salvador, Tel. 2325-8200 / 2325-8201 / Telefax 2325-8205.





**EN LA SEGUNDA ACTIVIDAD QUE HAN REALIZADO SE HA HECHO EL TRAZO POR UNIDAD DE AREA Y SE HA PROCEDIDO A HACER LA EXCAVACION PARA LA SOLERA DE FUNDACION DE LA CUNETA.**





**SE HA PROCEDIDO A HACER LA CONSTRUCCION DEL CORDON CUNETA  
DEL PROYECTO.**





**SE HA PROCEDIDO A REALIZAR LA CONSTRUCCION DE LA CAMA DE AGUA, DEL PROYECTO EN TOTAL SE HAN HECHO, 530 METROS LINEALES DE CORDON CUNETA.**





**TERMINADO EL PROCESO DE CONSTRUCCION DEL CORDON CUNETASE  
PROCEDE A REALIZAR EL PROCESO DE PULIDO DEL CORDON CUNETA.**





**TERMINADO EL PROCESO DE COSNTRUCCION DEL CORDON CUNETASE  
PROCEDE A REALIZAR EL PROCESO DE PULIDO DEL CORDON CUNETA.**





**TERMINADO EL PROCESO DE CONSTRUCCION DEL CORDON CUNETASE  
PROCEDE A REALIZAR EL PROCESO DE PULIDO DEL CORDON CUNETA.**





**TERMINADO EL PROCESO DE CONSTRUCCION DE CORDON CUNETA SE  
ESTA PREPARANDO LA RASANTE PREVIA A LA COLOCACION DE LA  
CAPA DE MEZCLA ASFALTICA.**





**CONSTRUCCION DE CORDON CUENTA CON MAMPOSTERIA DE PIEDRA.**





**CONSTRUCCION DE CORDON CUENTA CON MAMPOSTERIA DE PIEDRA.**





**PREPARACION DE LA BASE, PREVIA A LA COLOCACION DE LA MEZCLA ASFALTICA.**





**NIVELACION DE LA CARPETA ASFALTICA.**

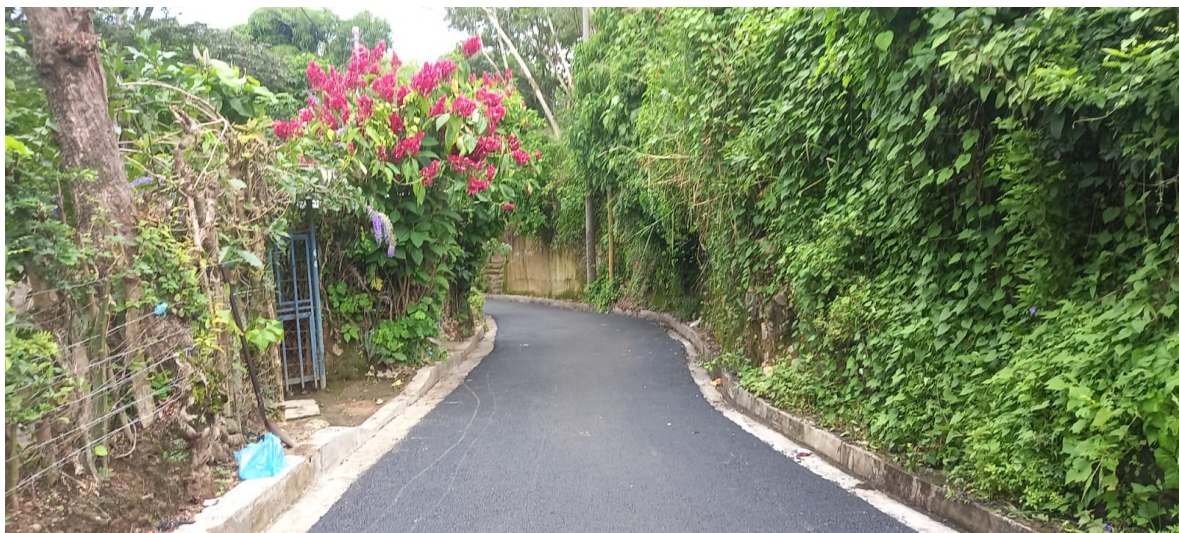

**PROYECTO TERMINADO EN CASERIO TIERRA BLANCA.**



**I-PROYECTO:**

**“ASFALTADO DE UN TRAMO DE CALLE PRINCIPAL DEL  
CANTON TRANSITO 1.”**

**2.- UBICACIÓN:**

CALLE PRINCIPAL CANTON EL TRANSITO 1, MUNICIPIO DE TONACATEPEQUE,  
DEPARTAMENTO DE SAN SALVADOR.



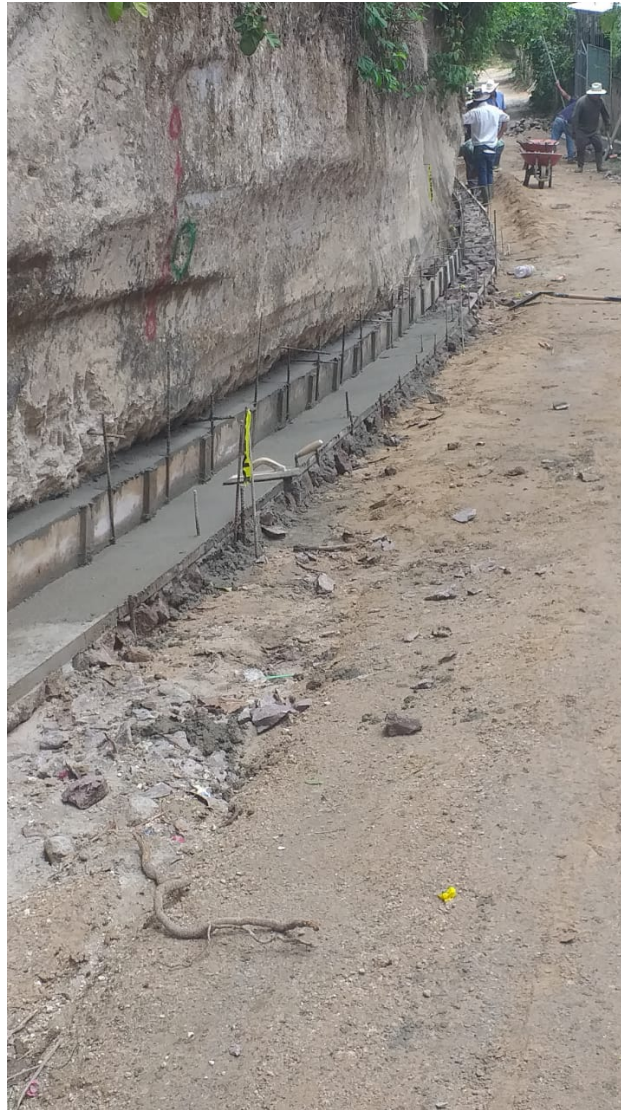

**SE HA PROCEDIDO A HACER LA CONSTRUCCION DEL CORDON CUNETA DEL PROYECTO CONATRUCCION DE UN TRAMO DE CALLE EN CANTON EL TRANSITO 1. HASTA L FECHA DEL PFRESENTE INFORME SE HAN HECHO 400 METROS LINEALES DE CORDON CUNETA.**





# ALCALDÍA MUNICIPAL DE TONACATEPEQUE



2da. Avenida Sur y 1a . Calle Poniente, Barrio San Nicolás, Tonacatepeque, Departamento de San Salvador, Tel. 2325-8200 / 2325-8201 / Telefax 2325-8205.



**PROCESO QUE QUITAR EL MOLDE, AL CORDON CUNETA, EL PROCESO DE PULIDO SE HARA DESPUES DEL PROCESO DE ASFALTADO DE LA CALLE.**



**TERMINADO EL PROCESO DE CONSTRUCCION DEL CORDON CUNETA, SE  
PROCEDE A HACER EL CORTE DE RASANTE NATURAL PARA OBTENER  
EL NIVEL DE RASANTE DE PROYECTO.**





**SE CONTINUA CON EL PROCESO DE CONSTRUCCION DE CORDON CUNETA.**





**SE CONTINUA CON EL PROCESO DE CONSTRUCCION DE CORDON CUNETA.**





**TERMINADO EL PROCESO DE CONSTRUCCION DEL CORDON CUNETA SE  
PROCEDE A HACER EL CORTE DEL SUELO PARA OBTENER EL RASANTE**



**DE PROYECTO, LISTO PARA QUE SE HAGA LA APLICACIÓN DE LA  
MEZCLA ASFALTICA.**



**TERMINADO EL PROCESO DE CONSTRUCCION DEL CORDON CUNETA SE  
PROCEDE A HACER EL CORTE DEL SUELO PARA OBTENER EL RASANTE  
DE PROYECTO, LISTO PARA QUE SE HAGA LA APLICACIÓN DE LA  
MEZCLA ASFALTICA.**





**TERMINADO EL PROCESO DE CONSTRUCCION DEL CORDON CUNETA SE PROCEDE A HACER EL CORTE DEL SUELO PARA OBTENER EL RASANTE DE PROYECTO, LISTO PARA QUE SE HAGA LA APLICACIÓN DE LA MEZCLA ASFALTICA.**



**TERMINADO EL PROCESO DE CONSTRUCCION DEL CORDON CUNETA SE PROCEDE A COMPACTAR LA BASE DE MATERIAL DEL LUGAR, LISTO PARA QUE SE HAGA LA APLICACIÓN DE LA MEZCLA ASFALTICA.**





**TERMINADO EL PROCESO DE CONSTRUCCION DEL CORDON CUNETA SE  
PROCEDE A COMPACTAR LA BASE DE MATERIAL DEL LUGAR, LISTO  
PARA QUE SE HAGA LA APLICACIÓN DE LA MEZCLA ASFALTICA.**





**REGADO DE LA BASE, PREVIA COLOCACION DE LA BASE DE MEZCLA ASFALTICA.**





**COLOCACION DE CAPA DE IMPRIMACION.**



**NIVELACION CON MATERIAL SELECTO PARA LA NIVELACION DE LA  
BASE DE RASANTE EXISTENTE**





**NIVELACION CON MATERIAL SELECTO PARA LA NIVELACION DE LA  
BASE DE RASANTE EXISTENTE**





**COLOCACION DE MEZCLAS ASFALTICA EN CALIENTE**





**COLOCACION DE MEZCLAS ASFALTICA EN CALIENTE**





**COLOCACION DE MEZCLAS ASFALTICA EN CALIENTE**





**PROYECTO TRANSITO 1 FINALIZADO.**

**I-PROYECTO:**

**ASFALTADO DE DOS TRAMOS DE CALLE PRINCIPAL LOTIFICACION  
LAS ROSAS, TONACATEPEQUE.**

**2.- UBICACIÓN:**

CALLE PRINCIPAL LOTIFICACION LAS ROSAS, MUNICIPIO DE TONACATEPEQUE,  
DEPARTAMENTO DE SAN SALVADOR.





**EL PROYECTO HA INICIADO CON EL PROCESO DE LIMPIEZA Y CORTE DEL  
PIE DEL TALUD, SE HA DEFINIDO EL ANCHO PROMEDIO DEL PROYECTO.**





**EL PROYECTO HA INICIADO CON EL PROCESO DE LIMPIEZA Y CORTE DEL  
PIE DEL TALUD, SE HA DEFINIDO EL ANCHO PROMEDIO DEL PROYECTO.**





**EL PROYECTO HA INICIADO CON EL PROCESO DE LIMPIEZA Y CORTE DEL PIE DEL TALUD, SE HA DEFINIDO EL ANCHO PROMEDIO DEL PROYECTO, ADEMAS DEL PROCESO DE TRAZO Y NIVELACION DEL AREA DE TRAZO DEL TERRENO.**



**EN LA SEGUNDA ACTIVIDAD QUE HAN REALIZADO SE HA HECHO EL  
TRAZO POR UNIDAD DE AREA Y SE HA PROCEDIDO A HACER LA  
EXCAVACION PARA LA SOLERA DE FUNDACION DE LA CUNETETA.**





**EN LA SEGUNDA ACTIVIDAD QUE HAN REALIZADO SE HA HECHO EL  
TRAZO POR UNIDAD DE AREA Y SE HA PROCEDIDO A HACER LA  
EXCAVACION PARA LA SOLERA DE FUNDACION DE LA CUNETA.**





**SE HA PROCEDIDO A HACER LA CONSTRUCCION DEL CORDON CUNETAS DEL PROYECTO CONSTRUCCION DE UN TRAMO DE CALLE EN LOTIFICACION LAS ROSAS.**





**PROCESO QUE COLOCAR EL MOLDE, AL CORDON CUNETA, EL PROCESO DE PULIDO SE HARA DESPUES DEL PROCESO DE ASFALTADO DE LA CALLE.**



**ESTA PARTE NO ESTA CONTEMPLADA DENTRO DEL PROYECTO, PERO FUE INTERVENIDO DADO QUE ES LA PARTE MAS ALTA DEL PROYECTO, POR LO CUAL ES LA PARTE MAS PROPENSA A DESLABES POR LA CANTIDAD DE AGUA QUE BAJA DE LA CALLE QUE CONDUCE HACIA SAN MARTIN, DADO QUE LAS DESCARGAS DE AGUAS LLUVIAS ESTAN DIRIGIDAS HACIA ESTA COMUNIDAD.**





**SE HA PROCEDIDO A HACER LA CONSTRUCCION DEL CORDON CUNETA DEL PROYECTO CONSTRUCCION DE DOS TRAMOS DE CALLE EN LOTIFICACION LAS ROSAS. HASTA LA FECHA DEL PRESENTE INFORME SE HAN HECHO 240 METROS LINEALES DE CORDON CUNETA.**





**TERMINADO EL PROCESO DE CONSTRUCCION DEL CORDON CUNETA, SE  
PROCEDE A HACER EL CORTE DE RASANTE NATURAL PARA OBTENER  
EL NIVEL DE RSASNTE DE PROYECTO.**





**TERMINADO EL PROCESO DE CONSTRUCCION DEL CORDON CUNETA, SE  
PROCEDE A HACER EL CORTE DE RASANTE NATURAL PARA OBTENER  
EL NIVEL DE RASANTE DE PROYECTO, PARA ELLO SE UTILIZA LA  
MOTONIVELADORA PARA TAL EFECTO.**



**TERMINADO EL PROCESO DE CONSTRUCCION DEL CORDON CUNETA, SE  
PROCEDE A HACER EL CORTE DE RASANTE NATURAL PARA OBTENER  
EL NIVEL DE RASANTE DE PROYECTO, PARA ELLO SE UTILIZA LA  
MOTONIVELADORA PARA TAL EFECTO.**





**ESCARIFICACION DE LA BASE PREVIA A LA COLOCACION DE MATERIAL  
SELECTO. ANTES DE LA COLOCACION DE MEZCLA ASFALTUCA EN  
CALIENTE.**





**ESCARIFICACION DE LA BASE PREVIA A LA COLOCACION DE MATERIAL SELECTO. ANTES DE LA COLOCACION DE MEZCLA ASFALTUCA EN CALIENTE.**





**COMPACTACION DE LA BASE DE SUELO CEMENTO.**





**COLOCACION DE MATERIAL SELECTO COMO BASE, PREVIA A LA  
COLOCACION DE LA CARPETA DE MEZCLA ASFALTICA EN CALIENTE.**





**COLOCACION DE MEZCLA ASFALTICA EN CALIENTE.**



**COLOCACION DE MEZCLA ASFALTICA EN CALIENTE.**





**COLOCACION DE MEZCLA ASFALTICA EN CALIENTE.**





**COLOCACION DE MEZCLA ASFALTICA EN CALIENTE.**





Ç COLOCACION DE MEZCLA ASFALTICA EN CALIENTE.





**COLOCACION DE MEZCLA ASFALTICA EN CALIENTE.**



**DE ESTOS 8 PROYECTOS SE HIZO LA FORMULACION, EJECUSION,  
SUPERVISION Y LIQUIDACION DE CADA UNO.**

**ADEMAS SE REALIZO UN PROMEDIO DE 30 INSPECCIONES  
(GENERALMENTE DE CALLES) LAS CUALES SE RECIBE UNA NOTA DE  
PARTE DEL CONCESO SE HACE LA INSPECCION Y SE PRESENTA EL  
PRESUPUESTO, EN ESPERA QUE EL CONCEJO ASIGNE FONDOS EN CASO  
DE SER APROBADOS LOS PRESUPUESTOS**

**SE SUPERVISA LAS ASIGANACIONES DE LA CUADRILLA DE  
INFRAESTRUCTURA Y MANTENIMIENTO, EN LOS PROCESOS QUE SE  
REALIZAN LA ALCALDIA MUNICIPAL.**

## ELABORACION DE CARPETAS TECNICAS PARA PROCESOS ADMINISTRATIVOS.

Nombre



- ☐ CAMINOS VECINALES
- ☐ CARPETA COMPRA DE MOBILIARIO MAQUINARIA Y EQUIPO INFORMATICO 2022
- ☐ CARPETA TECNICA ARTE Y CULTURA
- ☐ CARPETA TECNICA DEPORTES
- ☐ CARPETA TECNICA 40000
- ☐ CARPETA TECNICA ALTAVISTA
- ☐ CARPETA TECNICA APOYO A LA UNIDAD Y PREVENCION ENCONTRA DE LA VIOLENCIA A LA ...
- ☐ CARPETA TECNICA DE CALLE EL ROSARIO
- ☐ CARPETA TECNICA DE LA GLORIETA
- ☐ CARPETA TECNICA DE PARQUE CIMAS DE SAN BARTOLO
- ☐ CARPETA TECNICA DE TECHO DE ALTA VISTA
- ☐ CARPETA TECNICA EL RILLON 2
- ☐ CARPETA TECNICA EMULSION ASFALTICA
- ☐ CARPETA TECNICA LAMPARAS LED
- ☐ CARPETA TECNICA MATERIALES E IMPLEMENTOS PROTECCION CIVIL
- ☐ CARPETA TECNICA PERRERA MUNICIPAL
- ☐ CARPETA TECNICA REMODELACION DEL MERCADO ALTA VISTA
- ☐ CARPETA TECNICA UMADIS
- ☐ FLOTA DE CAMIONES
- ☐ MANTENIMIENTO E INFRAESTRUCTURA
- ☐ MEZCLA ASFALTICA



**FORMULACION, EJECUSION, SUPERVISION Y LIQUIDACION DEL PROYECTO. BACHEO DE CALLLES INTERNAS DE RESIDENCIAL CUMBRES DE SAN BARTOLO DEL MUNICIPIO DE TONACATEPEQUE AÑO 2022.**



ES NECESARIO LA REPARACION DE LAS CALLES DE ESTA ZONA, DADO QUE ES LA CALLE CON MAYOR CIRCULACION, SIENDO LA CALLE CIRCUMBALACION.



ES NECESARIO LA REPARACION DE LAS CALLES DE ESTA ZONA, DADO QUE ES LA CALLE CON MAYOR CIRCULACION, SIENDO LA CALLE CIRCUMBALACION.





ES NECESARIO LA REPARACION DE LAS CALLES DE ESTA ZONA, DADO QUE ES LA CALLE CON MAYOR CIRCULACION, SIENDO LA CALLE CIRCUMBALACION.





ES NECESARIO LA REPARACION DE LAS CALLES DE ESTA ZONA, DADO QUE ES LA CALLE CON MAYOR CIRCULACION, SIENDO LA CALLE CIRCUMBALACION.





ES NECESARIO LA REPARACION DE LAS CALLES DE ESTA ZONA, DADO QUE ES LA CALLE CON MAYOR CIRCULACION, SIENDO LA CALLE CIRCUMBALACION.





ES NECESARIO LA REPARACION DE LAS CALLES DE ESTA ZONA, DADO QUE ES LA CALLE CON MAYOR CIRCULACION, SIENDO LA CALLE CIRCUMBALACION.





**COLOCACION DE MEZCLAS ASFALTICA EN CALIENTE, EN CALLE EL ROBLE DE RESIDENCIAL CUMBRES DE SAN BARTOLO.**



**COLOCACION DE MEZCLAS ASFALTICA EN CALIENTE, EN CALLE EL ROBLE DE RESIDENCIAL CUMBRES DE SAN BARTOLO.**





**COLOCACION DE MEZCLAS ASFALTICA EN CALIENTE, EN CALLE EL ROBLE DE RESIDENCIAL CUMBRES DE SAN BARTOLO.**



**COLOCACION DE MEZCLAS ASFALTICA EN CALIENTE, EN CALLE EL ROBLE DE RESIDENCIAL CUMBRES DE SAN BARTOLO.**